



**Bilancio al
31.12.2021**



Il Calcit non si stanca mai di aiutare e ha avuto inizio con il sostegno di persone che credevano nella solidarietà

Rigraziamo quest'anno una di queste



SITUAZIONE FINANZIARIA

	2021	2020
ATTIVITA'		
Banca	462.375,99	518.051,86
C/corrente postale	79.136,91	101.556,30
<i>Liquidità disponibile</i>	<i>541.512,90</i>	<i>619.608,16</i>
Depositi cauzionali –Crediti div.	2.900,00	1.700,00
Attrezzature sede	853,32	30,34
Strumenti Ospedalieri da donare	0	1.052.038,48
Strumenti Ospedalieri Donati anno corrente	(1.307.073,06)	(262.675,60)
<i>Totale attivo</i>	<i>545.266,22</i>	<i>1.673.376,98</i>

	2021	2020
PASSIVITA'		
Banche	352.976,84	560.747,45
Fornitori	169.201,68	240.725,55
<i>Totale passività</i>	<i>522.178,52</i>	<i>801.473,00</i>
<i>Fondo di dotazione</i>	<i>23.087,70</i>	<i>400.000,00</i>
<i>Fondo beni donati anno corrente</i>	<i>(1.307.073,06)</i>	<i>(262.675,60)</i>
<i>Avanzo di gestione</i>	<i>0</i>	<i>471.903,98</i>
<i>Totale a pareggio</i>	<i>545.266,22</i>	<i>1.673.376,98</i>



	2021	2020
Bper Banca	184.267,45	340.664,62
Bper Banca	-175.354,11	-287.940,55
UBI Banca -finanziamento	-177.622,73	-272.806,90
MPS	94.578,69	35.702,91
Banca CRF	65.479,80	44.435,57
Credem	37.889,63	36.123,83
Unicredit	37.812,39	26.222,13
Banca Valdichiana	37.389,00	30.974,00
Banca Cambiano	4.959,03	3.928,80
C/corrente postale	79.136,91	101.556,30
	188.536,06	58.860,71

LIQUIDITA'

		Banca	C/c postale	Banca	titoli	fornitori	totale
2010	gennaio	373.462,00	87.152,00		600.000,00	-89.046,00	971.568,00
	dicembre	577.223,00	5.686,00	-272.065,00	300.000,00	-1.271.413,00	-660.569,00
2011	gennaio	277.608,45	6.450,36	-395.882,16	600.000,00	-1.123.142,03	-634.965,38
	dicembre	682.575,85	2.423,12	-1.698.948,56		-127.461,78	-1.141.411,37
2012	gennaio	265.981,19	4.223,39	-1.674.162,25	400.000,00	-98.883,83	-1.102.841,50
	dicembre	901.638,73	30.315,37	-1.463.259,62		-84.643,42	-615.948,94
2013	gennaio	905.380,77	20.851,58	-1.438.074,62		-24.085,15	-535.927,42
	dicembre	643.560,44	9.436,62	-937.830,71	80.534,24	-50.198,27	-254.497,68
2014	gennaio	507.656,60	4.663,64	-917.855,71	209.516,55	-60.078,70	-246.097,62
	dicembre	648.176,10	5.120,99	-677.962,77	0	-121.071,09	-145.736,77
2015	gennaio	570.568,31	18.172,09	-657.987,77		-83.559,39	-152.806,76
	dicembre	493.312,57	58.008,77	-407.016,68		-81.551,12	62.753,36
2016	gennaio	448.401,22	69.477,44	-392.426,44		-49.117,64	76.334,58
	dicembre	670.055,34	126.745,64	-116.240,56		-77.479,44	603.080,98
2017	gennaio	599.295,71	138.033,24	-101.579,76		-128.706,07	507.043,12
	dicembre	378.028,58	192.295,94	-195.502,72		-185.138,54	189.683,26
2019	gennaio	367.223,84	155.064,84	-222.622,57		-168.158,12	131.507,99
	dicembre	339.227,92	176.214,37	-644.766,22		-140.963,76	-270.287,69
2019	gennaio	294.476,14	186.568,17	-699.352,19		-78.157,94	-296.465,82
	dicembre	240.594,56	185.504,84	-704.962,79		-113.821,61	-392.685,00
2020	gennaio	210.593,05	151.756,34	-687.232,45		-110.103,18	-434.986,24
	dicembre	518.051,86	101.556,30	-560.747,45		-240.725,55	-181.864,84



2021	banche	pptt	banca/f.ti	titoli	fornitori	totale
gennaio	722.041,67	109.001,30	-532.947,83		-135.370,12	162.725,02
febbraio	685.571,37	112.090,30	-545.815,50		-122.500,13	129.346,04
marzo	652.325,76	114.545,90	-554.213,35		-130.717,37	81.940,94
aprile	618.412,24	119.781,60	-561.438,90		-106.947,85	69.807,09
maggio	629.679,47	71.703,69	-462.523,76		-106.871,02	131.988,38
giugno	587.539,71	72.346,94	-444.607,97		-115.190,19	100.088,49
luglio	585.009,18	72.283,94	-458.001,88		-106.672,66	92.618,58
agosto	599.089,80	44.918,94	-415.680,50		-104.680,66	123.647,58
settembre	709.371,98	46.323,74	-423.350,69		-111.372,49	220.972,54
ottobre	700.646,83	47.702,14	-431.369,62		-144.645,42	172.333,93
novembre	782.483,39	54.462,84	-339.022,92		-149.521,57	348.401,74
dicembre	462.375,99	79.136,91	-352.976,84		-169.201,68	19.334,38

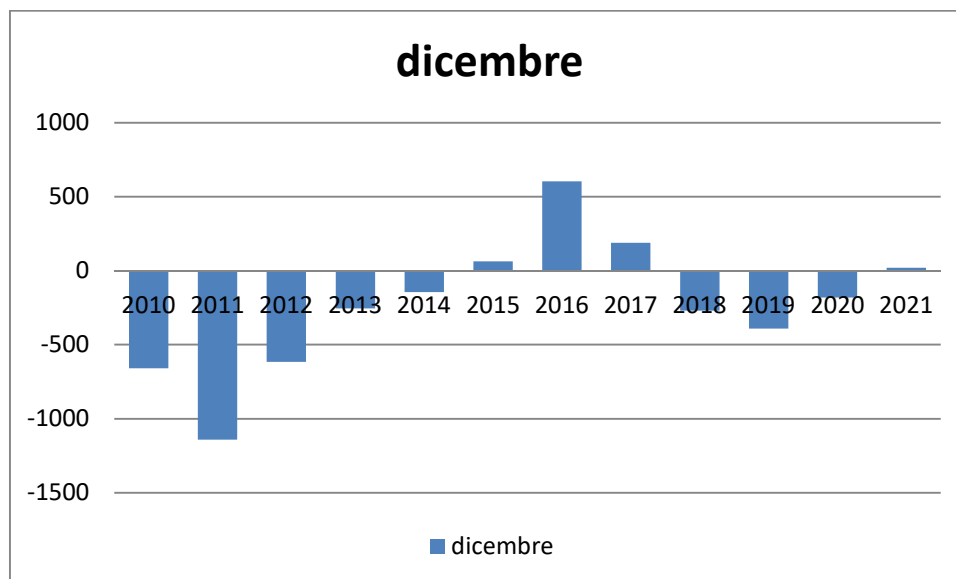

2010 2011 2012 2013 2014 2015 2016 2017 2018 2019 2020 2021
-660 -1141 -615 -254 -145 62 603 189 -270 -392 -181 +19

Il grafico mostra l'evolversi dei saldi ai rispettivi 31 Dicembre di ciascun anno.



Anche nel 2021 sono proseguite le difficoltà operative limitate dalle restrizioni Covid 19.

Per una Associazione come la nostra radicata nel territorio dover rimanere due anni chiusi negli uffici poteva essere un pericolo di continuità.

Viceversa anche l'esercizio appena concluso dimostra l'attaccamento dei nostri volontari e di tutta la città alle iniziative che il Consiglio ha potuto porre in essere.

Pur essendo ridotta notevolmente l'attività specifica di contrasto alla pandemia e pur essendo tornati alla normalità con l'annuale accredito degli introiti del 5 per mille (ricordo che nel 2020 furono accreditate due annualità) le entrate del comitato hanno superato gli €. 950.000.

Significativo l'incremento di oltre il 15% delle donazioni.

Il 2021 è stato anche l'anno del definitivo assestarsi della nuova legislazione per il terzo settore.

Il Calcit, già organizzazione di volontariato, è in fase, per il tramite della Provincia e del Comune, di iscrizione al RuntS (registro del terzo settore).

L'iscrizione comporterà la regolarizzazione della posizione anche in ordine alla nuova normativa.

Ciò ha imposto anche l'adozione di nuovi criteri di redazione del bilancio che hanno comportato la riduzione del fondo di dotazione e l'azzeramento delle riserve pregresse accantonate.

Il Calcit nella sua opera di filantropia con donazioni ripetute ed anche, in parte, finanziate dal sistema dovrà, per il futuro, inserirsi in un perimetro di bilancio più strutturato che imporrà l'accantonamento di ulteriori fondi strutturali.

Il cammino è appena all'inizio ed il 2022 vedrà, al suo termine, già il raggiungimento delle prime tappe essenziali.



Investimenti Istituzionali

Il conto ha avuto lo sviluppo negli anni di seguito evidenziato.
I movimenti rappresentano tutti i costi sostenuti per l'acquisto dei macchinari o strutture ospedaliere.

Saldo al 31.12.1998:	
Studio tecnico Pentium Associati	19.807,15
Studio tecnico Ing. Roberto Rossi	3.371,43
Geometra Mario Luzzi	20.017,87
Architetto Pier Paolo Nencioli	20.017,87
	63.214,32
Incrementi 1999	
Eliografie-computo metrico	78,50
Eliografie -fotocopie	45,96
Centro Stampa- biglietti inaugurazione	278,89
Studio Ammirati Verdelli-consulenza contrattuale	10.430,36
	10.833,71
Incrementi 1999 per acconti Centro Oncologico	
Edilsantini Spa – ass. 31.03.1999 a titolo di caparra	516.456,90
Edilsantini Spa –posa in opera solaio	56.810,26
Edilsantini Spa –posa in opera solaio	227.241,04
	800.508,20
Incrementi 2000	
Studio tecnico Ing. Roberto Rossi	3.371,43
Studio tecnico Pentium Associati	19.807,15
Geometra Mario Luzzi	20.017,87
Architetto Pier Paolo Nencioli	20.017,87
Diritti Usl	647,64
	63.861,96
Incrementi 2000 per acconti Centro Oncologico	
Edilsantini Spa - pavimentazione e rivestimento	142.025,65
Edilsantini Spa –pavimentazione e rivestimento	142.025,65
Edilsantini Spa –completamento opere divisorie	284.051,29
	568.102,59
Incrementi 2001 per beni e strumenti da donare	
Totale anno 2001	517.627,82
Incrementi 2001 per acconti Centro Oncologico	
Edilsantini Spa	1.382.881,11
Incrementi 2001 per consulenze Centro Oncologico	
Studio tecnico Ing. Roberto Rossi	3.371,43
Studio tecnico Pentium Associati	19.807,15
Geometra Mario Luzzi	20.017,87
Architetto Pier Paolo Nencioli	20.017,87
	63.214,32
Incrementi 2002 per acconti Centro Oncologico	
Edilsantini Spa	274.467,11
Incrementi 2002 per consulenze Centro Oncologico	
Chiarini Remo	4.651,20
	4.651,20
Incrementi 2004	



ESAOTE SPA- Ecografo multidisciplinare	54.000,00
ETRURIA MEDICAL –carrello	1.480,86
TEMA SINERGIE-strumenti per radiologia	49.990,52
BELLCO SPA-prodotti per emodialisi	10.000,01
FISIOSERVICE –Videocamera	10.500,00
DIGISTORE srl - note Book	1.254,60
MASPER SOLUZIONI –strumenti	68.040,00
MOVI SPA –strumento per U.O	64.000,00
GIANNOZZI ANDREA-sistema image	6.000,00
VIDEOCOMPONENTI SRL –computer	2.500,01
JOHNSON E JOHNSON-portaaghi	1.497,60
GALBERT SRL-materiale ginecologico	11.298,54
BASAGNI DOMENICO –mensole e prese elettriche	2.712,00
PHILIPS MEDICAL – CT Pet	1.334.800,00
PHILIPS MEDICAL – Consolle	97.200,00
EDILSANTINI –opere murarie	92.400,00
	1.807.674,14
Incrementi 2005	
KOSMED srl –strumenti ottici	22.500,29
TECHNOLOGIC srl – Sistema per biopsia	65.000,00
GE MEDICAL SYSTEMS –bobina per risonanza	14.400,00
DZ MEDICAL SERVICE -plussometro	332,88
MORETTI srl – bilancia	335,40
DIMENSIONE UFFICIO –fotocopiatrice	1.320,00
MASPRESS SOLUZIONI –materiale vario elettr.	119.070,00
EDIL SANTINI –opere murarie	232.098,02
Studio tecnico Ing. Roberto Rossi	8.982,00
Studio tecnico Pentium Associati	28.446,44
Geometra Mario Luzzi	25.781,53
Architetto Pier Paolo Nencioli	25.285,73
ETRURIA MEDICAL –motore poltrona prelievi	1.515,60
PHILIPS MEDICAL – installazione gemini	85.200,00
MASPRESS SOLUZIONI –impianto reflui .	46.200,00
PHILIPS MEDICAL – workstation	27.600,00
NEON ASSOCIATE- insegna PET	1.140,00
MARZOCCHI SPA-ecografo e stampante	105.300,00
	810.507,89
Incrementi 2006	
ETRURIA MEDICAL –tavolo e cassetiera	624,00
FRANCIOLI ALFREDO –ecodoppler	24.000,00
MASPRESS SOLUZIONI-collauda	20.790,00
EDILSANTINI –opere murarie	30.800,00
	76.214,00
Incrementi 2009	
PHILIPS MEDICAL – stazione per pet	94.800,00
COVIDIEN –generatore integrato	20.781,02
	115.581,02
Incrementi 2010	
ALOKA SPA –sonda e accessori	114.600,00
INGRANDE e KCI MEDICAL –materassi	15.672,00
ETRURIA MEDICAL srl- armadio per medicinali	1.300,00
NEOS STUDIO srl –letto e schienale	4.471,20



FAVERO HEALTH –poltrone per prelievi	4.350,98
INSO SISTEMI – sale operatorie	1.411.926,07
GE MEDICAL – consolle senologia	106.800,01
INDUSTRIE GUIDO-poltrone relax	47.850,20
OLYMPUS srl –endoscopio diagnostico	94.800,00
	1.801.770,46
Incrementi 2011	
L.P. COMPUTERS SRL- cassetti armadi isole	5.673,76
FAVERO HEALTH-porta rotolo poltrona prelievi	58,20
L.P. COMPUTERS SRL-classificatore 4 cassetti	395,00
SKYTEL SRL-decoder per televisori	356,35
KOSMED SRL-macchinario urologia	90.346,83
NIKON SPA-strumento anatomia patologica	54.450,00
TECHNOLOGIC SRL-mammografo mobile	300.000,00
JOHNSON & JOHNSON SPA-versascope	20.549,50
L.P. COMPUTERS SRL-arredo centro oncologico	2.556,00
BUTALI SPA-televisori centro oncologico	661,40
RIGACCI CLAUDIO-pannello mammografo	435,68
OLYMPUS SRL-videoenteroscopia	45.906,00
OLYMPUS SRL- gastroenterologia	77.143,20
INSO SPA-sale operatorie	545.459,35
DEKA SRL-laser dermatologia	69.240,00
	1.213.231,27
Incrementi 2012	
JOHNSON E JOHNSON – Per Isteroscopia	21.117,54
SEAGULL MEDICA –Vasca travaglio parto	11.979,00
NUOVA BN SRL-Tavolo parto	16.698,00
OLYMPUS ITALIA –Videoproiettore e macchinari	150.619,66
L.P. COMPUTERS –Arredi	810,03
NUOVA BLADINO –Blu oltremare	464,64
FAVERO HEALTH –Attrezzatura per endoscopia	9.027,01
DRAEGER-attrez.pensile endoscopia	5.469,20
OLYMPUS ITALIA –monitor e carrelli	24.298,86
	240.483,93
Incrementi 2013	
FAVERO HEALTH –CARRELLO	1.551,53
FAVERO HEALTH –LETTINO	1.089,68
FAVERO HEALTH –POLTRONA	4.388,58
JOHNSON E JOHNSON SPA –dispositivo gsm730	10.288,03
JOHNSON E JOHNSON SPA –versa scope e accessori	13.012,92
PENTAX ITALIA SRL –ecobroncoscopio	101.825,13
TEMA SINERGIE SRL –medspira	21.175,00
CORISCA MEDICA SRL –dispositivi	2.807,20
	156.138,07
Incrementi 2014	
JOHNSON E JOHNSON SPA –Vernascope	9.150,01
TEMA SINERGIE SRL –work station	43.724,80
FOTO CINE OTTICA-strumentazione dermatologica	1.889,80
KOSMED SRL –colonna laparoscopica	61.000,00
ESAOTE SPA –Apparecchiatura dialisi	11.590,00
FAVERO HEALTH –poltrona relax	3.335,28
IVECO SERVICE –Climatizzatore mammografo	7.930,00



TRUMPF MED ITALIA –Video truvidia	62.220,00
	200.839,89
Incrementi 2015	
KOSMED SRL – colonna laparoscopica	61.000,00
L.P. COMPUTERS – Pc Lenovo e videoproiettore	5.759,43
IL QUADRIFOGLIO spa –Arredo	9.449,51
QUINTI SEDUTE SRL	13.431,29
SIEMENS SPA –ecografo portatile wireless	17.690,00
NIKON INSTRUMENTS –Eclipse	1.268,80
FAVERO HEALTH SPA-carrello	1.165,61
QUINTI SEDUTE SRL-sedie per Oncologia	4.809,92
NEOS STUDIO –letto pe reparto medicina	2.272,86
INGRANDE DOMENICO –materasso per medicina	1.610,40
BARD SRL –console	25.193,00
	356.415,05
Incrementi 2016	
MALVESTITO SPA –letti e poltrone medicina interna	11.583,62
AHSI SPA –centrifuga per Oncologia	5.810,66
AEA srl-Apotechemo-preparazione farmaci	97.600,00
TEMA SINERGIE SRL –installazione watson Elementary	6.100,00
DE LAGE LANDEN-leas. Ecografo bk5000 canoni 2016	9.835,96
ESACROM SRL –dispositivo chirurgia vascolare	15.703,84
MTS MEDICAL –Olea Sphere	35.990,00
CORIS MEDICA SRL-monitor	9.882,00
GRENKE LOC.leasing biopsia prostata canoni pag.2016	20.625,05
	213.131,13
Incrementi 2017	
GRENKE LOC.leasing biopsia prostata canoni pag.2017	39.528,00
DE LAGE LANDEN-leas. Ecografo bk5000 canoni 2017	67.544,12
AEA srl-Apotechemo-preparazione farmaci	97.600,00
DS MEDICA SRL –kit videocap per reumatologia	9.760,00
TEMA SINERGIE SRL-medicina nucleare	10.151,01
SIEMENS H.-ecografo 3D –Sonologia	46.360,00
SIEMENS H.-ecografo 3D –Mammografo	75.640,00
RIMEC SRL –riabilitatore arti	8.570,81
COSMED SRL-cabina pletismografica	17.690,00
EQUALUS SRL-anestetici 1° tranche	39.650,00
OLYMPUS ITALIA SRL –Camera 4k	121.355,96
CULLIGAN B.W.SRL-distributore acqua centro Onc.	1.601,86
AESSE MEDICAL SPA-ecografo pneumatologia	21.838,00
TEMA SINERGIE SRL-rad inject ink	5.830,38
NEOS STUDIO SRL-mobilio per Hospice	33.904,89
CIT SRL - mobilio per Hospice	33.950,68
CIT SRL – poltrona relax per Hospice	1.157,84
COSMED SRL-modulo dlco	5.490,00
	637.623,55
Incrementi 2018	
GRENKE LOC.leasing biopsia prostata canoni pag.2018	29.646,00
DE LAGE LANDEN-leas. Ecografo bk5000 canoni 2018	57.833,96
AEA srl-Apotechemo-preparazione farmaci	119.560,00
EQUALUS SRL –monitor portatile	3.538,00
BUTALI SPA –monitor	1.311,00

CARL ZEISS SPA-microscopio oculistica	115.900,00
NEOS STUDIO srl- materasso	1.627,48
TEMA SINERGIE –rad Inject	24.831,27
VASSILLI SRL –compressori materassi letti	4.566,03
AESSE MEDICAL SPA-trasduttore	17.690,00
TECHNOLOGIC Srl-mammografo digitale 3d	285.000,00
ROSSI SRL –autovettura smart	8.500,00
GE MEDICAL –ecografo per senologia	80.000,00
MALVESTIO SRL –lavello cassetiera ospedale Valtib.	3.971,50
	753.975,24
Incrementi 2019	
GRENKE LOC.leasing biopsia prostata canoni pag.2019	39.528,00
DE LAGE LANDEN-leas. Ecografo bk5000 canoni 2019	57.833,96
BNP PARIBAS –leasing elettromedicale	15.616,28
AEA srl-Apotechemo-preparazione farmaci	97.600,00
UROLOGY DIAGNOSTIC SRL –Laser per urologia	82.350,00
IVAR AUTO –autovettura	9.000,00
ISMAPOINT SRL –Kit radio su smart	305,00
TEMA SINERGIE –rad Inject	5.830,38
IES MEDICAL –Mylab	40.260,00
HCH SPA-letto elettrico	22.570,00
BUTALI -monitor	528,90
LAERDAR MEDICAL –manichini per corsi	497,39
PROSPERI BUS –auto	4.880,00
EB NEURO- sistema di rieducazione	8.513,16
BRUNO SERVICE –monitor	244,00
	385.557,07
Incrementi 2020	
GRENKE LOC.leasing biopsia prostata canoni pag.2020	39.528,00
DE LAGE LANDEN-leas. Ecografo bk5000 canoni 2020	38.560,04
DE LAGE LANDEN-leas. Sequenziatore ngs canoni '20	42.951,78
BNP PARIBAS –leasing elettromedicale	21.202,61
AEA srl-Apotechemo-preparazione farmaci	97.600,00
BIOMIPS ENGINEERING –progetto Prescreening	9.662,40
CA-MI SRL –Aspiratore	500,00
DE LAGE LANDEN-riscatto ecografo	2.183,80
CASA DELL'AUTORADIO –TV	750,00
BUTALI –monitor	4.548,05
BUTALI –touch bar per cardiologia vascolare	2.507,30
	259.992,98
Incrementi 2021	
GRENKE LOC.leasing biopsia prostata canoni pag.2021	32.686,97
DE LAGE LANDEN-leas. Ecografo bk5000 canoni 2021	33.462,87
BNP PARIBAS –leasing ecografo malattie infettive	21.202,61
BNP PARIBAS –leasing ecografo ginecologia	29.135,78
BNP PARIBAS –leasing endoscopio	18.770,79
AEA srl-Apotechemo	3.050,00
TIME srl – caschetto e telecamera	18.300,00
TEMA SINERGIE – offerta sistema integrato	1.769,00
ELEKTA SPA-bodyfix	4.880,00
CHERICI ANTONELLA- plussiometro	1.000,00
BUTALI –computer e cellulari	12.533,90

GLB HOSPITAL –ecg kit estensore temperatura	5.950,00
CORIS MEDICAL – sonda lineare	7.350,00
GARDENBILANCE SRL-letto attrezzato	2.928,00
DOCTOR SHOP-fonedoscopio	736,88
DOCTOR SHOP-paravento	570,96
ESAOTE SPA –vascular licence	366,00
BEST MEDICAL-ecografo e sonda	47.580,00
MCS SRL-ecografo mindray	12.760,82
	255.034,58
Totale investimenti 1998-2021	13.033.532,61

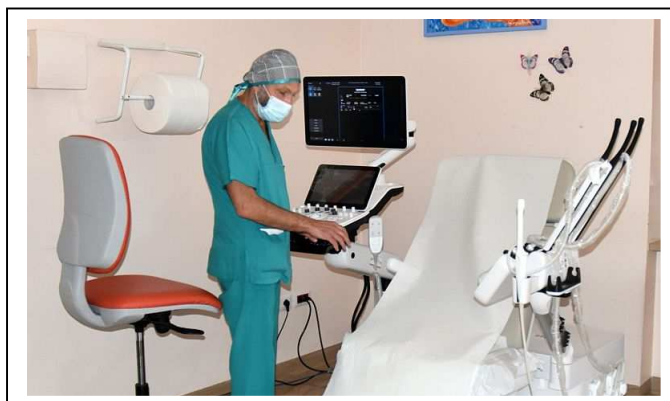

Il prospetto mostra un totale di investimento nei 24 anni di osservazione pari ad oltre 13 milioni di Euro.

*La media supera il mezzo milione annuo.
Tradotto in vecchie Lire più di un miliardo annuo.*

*Il Calcit nacque anche con un miraggio
Fu chiamata operazione Miliardo
È divenuto lo standard !!*

	2021	2020
Attrezzature sede	853,32	30,34

Rappresenta il valore dei beni di proprietà dell'Associazione già al netto dei relativi fondi di ammortamento.

	2021	2020
Depositi cauzionali -crediti diversi	2.900,00	1.700,00

Il deposito versato per il contratto di locazione €. 500,00 e credito per affitti sui beni immobili avuti in lascito da incassare €.2.400,00

	2021	2020
Fornitori	169.201,68	240.725,55

FORNITORE	2021	2020
A Manzoni& C.	158,60	
Best Medical	19.032,00	
Bucciarelli Dott.ssa Elena-ritenuta		233,12
Computer Service srl	183,00	179,34
Cooperativa Sociale Castiglione	9.135,00	9.048,00
GI.MA snc		596,20
Koine' Soc. Coop.	123.710,75	187.796,25
Lazzarelli Riccardo	469,70	
Nocentini Irene	732,00	
Nuove acque	44,90	1.988,05
Poligrafico Ezechielli srl	5.842,58	4.284,64
Postel		11.786,02
Società pubblicità editoriale	122,00	
Studio Notai associati	125,46	
Tim spa	790,57	
	160.346,56	215.911,62
Bnp paribas	5.814,15	1.766,63
De Lage Landen	3.040,97	3.040,97
Seco srl		20.006,33
	8.855,12	24.813,93



Entrate	2021	2020
	963.025,27	1.463.903,97

Mercatini-manifestazioni	36.387,17	10.393,24
Memorie	190.796,26	95.867,93
Donazioni	270.980,80	271.195,25
Contributi statali/regionali	241.674,32	70.174,29
Introiti Progetto Scudo	0	29.197,47
Affitti da immobili in lascito	16.200,00	15.000,00
Introiti 5 per mille	204.956,19	403.139,01
Incassi Covid -19	0	507.768,33
Crowdfunding Donation	0	61.033,38
Interessi e proventi diversi	2.030,53	135,07

Significativa e qualificante la tenuta delle tradizionali forme di raccolta fondi.

Le Memorie risultano addirittura raddoppiate e le donazioni rimangono costanti.

Si sono ricevuti anche rilevanti contributi statali.

Ancora importante il valore degli introiti da 5 per mille che si mantengono sopra gli €. 200.000 (anno di imposte 2019).

Il tutto ha comportato entrate per oltre €. 950.000 e tutto ciò in assenza, pressoché totale, di introiti da mercatini.

Il Consiglio ed i volontari hanno favorito l'afflusso di importanti donazioni singole di cui è stato dato dettaglio specifico in calce.

Tra le iniziative di rilievo nel 2021 è iniziato il progetto "Mani e Cuore per il Calcit" che si concluderà a maggio 2022 con la realizzazione di 1000 coperte fatte a mano con uncinetto e ferri il cui ricavato andrà a coprire il costo dell'ecografo donato all'ambulatorio Chirurgico Senologico dell'Ospedale di San Donato di Arezzo.

Memorie di maggior rilievo 2021

Perfezionata la vendita del Fabbricato in Via Pescioni e riscosso il saldo di €. 50.000,00

Sasdelli –Bettini €. 5.000,00

Bianchi Remo €. 5.000,00

Muzzi Gabriella €. 5.000,00

Suor Adriana €. 3.000,00

Rimangono ancora da esitare i due appartamenti in Via Petrarca, la multiproprietà in val Gardena, il garage in comproprietà con la Croce Bianca, il terreno di modico valore a Caprese Michelangelo.

L'Oliveta è stata venduta nel 2022 con un ricavato di €. 16.770,00.

Nel 2022 c'è stato un ulteriore lascito insieme a Croce Bianca e Airc-Mi, dal Sig. De Domenis la cui entità deve essere ancora definita.

Donazioni di maggior rilievo 2021

Crf €. 3.000,00

Associazione Avad €. 3.675,00

Fior spa €. 20.000,00

Italcatene €. 3.000,00

G Iron €. 2.500,00

Diesis srl €. 6.000,00

Gimet Brass €. 12.760,82

Dall'Avo Marco €. 5.970,00



Contributi Statali /Regionali 2021

Contributo ministero del lavoro- anno 2017 €. 96.433,48

Ministero del lavoro –beni strumentali €. 19.643,56

Contributo Usl €. 120.600,00

Contributo Regione Toscana €. 4.997,28



USCITE	2021	2020
	963.025,27	991.999,99

	2021	2020
Per scopi sociali	908.082,79	929.161,39
<i>Strumenti ospedalieri donati</i>	458.256,78	
<i>merce per mercatino principale</i>		976,40
<i>merce altri mercatini</i>	2.021,48	
<i>merce omaggio mercatini</i>	652,88	2.656,24
<i>spese generali mercatino</i>		
<i>spese generali altri mercatini</i>	14.311,00	12.373,53
<i>spese per manifestazioni varie</i>	19.145,41	12.012,61
<i>Spese crowdfunding</i>	0	65.758,00
<i>Spese Covid 19</i>	1.899,66	366.671,95
<i>spese lampade votive</i>	15,76	15,76
<i>Spese progetto scudo</i>	294.465,00	336.201,65
<i>Spese front office</i>	36.540,00	36.192,00
<i>spese istituzionali</i>	31.933,21	41.042,53
<i>spese istituz. -legali e notarili -tecniche</i>	1.927,61	5.260,72
<i>Borse di studio /formazione</i>	46.914,00	50.000,00

Nel corso del 2021 sono stati accesi due nuovi leasing per un ecografo per il reparto di ginecologia e per un endoscopio. Proseguito il normale ammortamento dei 3 leasing in essere già nel 2020 ed è terminato il leasing Elementary Watson Biopsee.

Mantenuto nella sua piena efficienza il Progetto scudo per il quale nel corso dell'esercizio abbiamo ricevuto €. 120.600 dalla Usl sud est quale importante contributo speciale visto il mantenimento del servizio nel frangente di maggior vigoria della pandemia Covid 19.

Le altre voci di uscita permangono in linea con gli anni precedenti.

In ossequio ai nuovi criteri di redazione del bilancio risultano scaricate a costo tutte le donazioni, già effettuate negli anni e contabilizzate in questo esercizio.

	2021	2020
Spese amministrative	37.401,59	43.483,89
spese postali	279,40	520,75
spese telefoniche	3.240,55	2.509,21
spese per energia elett.- riscald. acqua	1.694,18	3.589,37
Manut. e riparazioni abbonamenti	574,58	916,20
spese di cancelleria	1.198,56	363,50
affitti passivi	17.110,00	17.110,00
spese per inserzioni su quotidiani -tv	8.357,00	12.224,40
spese di condominio	1.529,00	2.150,39
assicurazioni	1.570,00	1.570,00
Spese di pulizia	22,18	46,98
compensi a terzi	1.791,24	2.373,93
ammortamenti	34,90	109,16

	2021	2020
Oneri finanziari	17.540,89	19.354,71
Interessi passivi	9.968,98	13.218,46
spese bancarie	2.117,85	2.806,43
imposte e tasse	5.454,06	3.329,82

ENTRATE	2021	2020
	963.025,27	1.463.903,97

USCITE	963.025,27	991.999,99
---------------	-------------------	-------------------

Avanzo di gestione	0	471.903,98
---------------------------	----------	-------------------

Grazie a tutti

CONSIGLIO DI AMMINISTRAZIONE CALCIT AREZZO

SASSOLI GIANCARLO
PRESIDENTE

TAVANTI MIRENO
VICE-PRESIDENTE VICARIO

PIANTINI SIRO
VICE-PRESIDENTE

CONSIGLIERI

ANGIOLI DONATO – ASTROLOGHI BRUNO - BEONI MAURIZIO -
BERBEGLIA ARNALDO –BORGHESI ROBERTO –BUONCOMPAGNI
LORENA-CANESCHI ROBERTO - CATALANI MAURO-LEIDI
GIULIANO - MAGI MARCELLO –PAOLETTI LUCIANO – SCALETTI
GUIDO

PAOLETTI LUCIANO
SEGRETARIO

MILANDRI DOTT. CARLO
CONSULENTE MEDICO

COLLEGIO SINDACALE

Effettivi:

POLCI CECILIA Presidente –FABBRONI JACOPO Sindaco –
ANDREUCCI STEFANO Sindaco

Supplenti: POLCI CARLO-BONCIANI ALFREDO

CONTABILITA' STUDIO ASSOCIATO POLCI

E ai nostri volontari

